

Immeuble Mathurin-Cordier

Av de Mathurin Cordier 1
1005 LAUSANNE/ VD

Maître de l'ouvrage :

SWISS LIFE AG

Zürich.

Responsable: M. Thumiger

Proje /Etudes/Direction des travaux :

Atelier d'architecture Jaunin SA

1004 Lausanne

Caractéristiques :

Parcelles no: 3073

Surface parcelles : m2 1234

Surface bâtie : m2 838

Surface de plancher : m2 849

Surface commerciale : m2 397

Volume SIA : m3 8138

Prix/ m3 (CFC 2) Fr 83

Nombre de logements : 18

Nombre de logements combles: 0

Nombre de commerces : 3

Habitation locative,

Transformations



atelier d'architecture

Jaunin SA

rue St.-Roch 36 1004 Lausanne

Description :

Rénovation des 10 derniers appartements cuisines et salles de bains
Solde assainissement chaufferie et réseau sanitaire, ainsi que circulation
eau chaude pour les 3 commerces existants

Nouvelles portes palières EI30

Bâtiment occupés par locataires pendant les travaux durée des travaux



Immeuble façade Sud

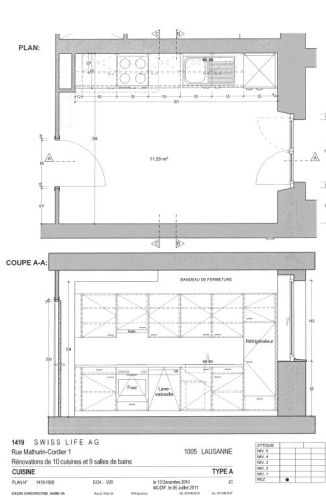

Plan cuisine

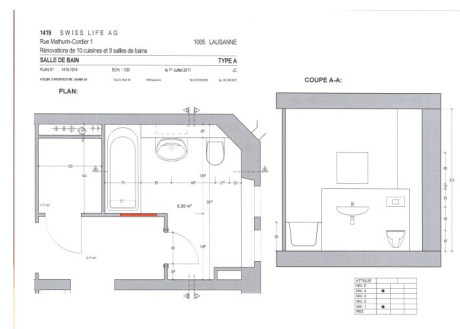

Plan salle de bains

Coordonnées géographiques :

538.830 / 152.540

Conception : 2010

Permis de construire : févr 2011

Réalisation : 2011 9 mois

Une réalisation d'un atelier d'architecture indépendant, au service de ses clients

tel +41 21 646 39 55 fax +41 21 646 30 67 info@jaunin-architecture.ch